

CENTRO DE DESARROLLO DEL SOMONTANO

Entidades que integran esta asociación

- Comarca de Somontano de Barbastro
- Diputación Provincial de Huesca
- Consejo Regulador de la Denominación de Origen Somontano
- Asociación de Empresarios de Barbastro
- Asociación del Polígono Industrial "Valle del Cinca"
- Asociación de Empresarios de la Sierra de Guara
- Institución Ferial de Barbastro
- Bodega Cooperativa Somontano de Sobrarbe
- Cooperativa oleícola "San Antonio"
- Unión General de Trabajadores
- Comisiones Obreras
- Unión de Agricultores y Ganaderos de Aragón
- Jóvenes Agricultores
- Unión de Pequeños Agricultores
- Asociación de Amas de Casa y Consumidores del Somontano
- Asociación de Familias y Mujeres del Medio Rural
- Centro de Estudios del Somontano
- Patronato de Torreciudad
- Consejo de la Juventud de Barbastro

INFORMACIÓN CENTRO DE DESARROLLO DEL SOMONTANO

C/ Juan de Lanuza 3, bajos / 22300 BARBASTRO

Tel. 974 31 60 05 / Fax 974 30 60 58

www.cedersomontano.com

e-mail: info@cedersomontano.com



nove-publicidad.com



Una nueva etapa de trabajo
con nuevas ayudas

El Programa
LEADER 2007-2013



Fondo Europeo Agrícola de Desarrollo Rural: Europa invierte en zonas rurales

QUÉ ES el Programa LEADER 2007-2013

- > Es un programa de actuación para potenciar el desarrollo de la comarca de Somontano de Barbastro, financiado por el Gobierno de Aragón y la Unión Europea
- > Facilita ayudas a empresas y emprendedores del territorio que realizan actuaciones subvencionables
- > Se realiza desde el año 2008 y su ejecución finalizará en 2015
- > Las solicitudes de ayuda pueden realizarse hasta 2013
- > En el Somontano de Barbastro, la Asociación Centro de Desarrollo del Somontano promueve y gestiona este programa
- > En Aragón, otras asociaciones aplican programas LEADER en todas las comarcas rurales: Alto Gállego - Jacetania, Bajo Aragón - Matarraña, Bajo Martín y Andorra Sierra de Arcos, Calatayud - Aranda, Campo de Belchite, Cinco Villas, Comarca de Teruel, Cuencas Mineras, Gúdar - Javalambre - Maestrazgo, Hoya de Huesca, Los Monegros, Mar de Aragón, Ribera Alta del Ebro, Sierra de Albarracín, Sobrarbe y Ribagorza, Tierras del Jiloca y Gallocanta, Tierras del Moncayo, Valdejalón - Campo de Cariñena, zona oriental de Huesca (Bajo Cinca - Cinca Medio y La Litera).

QUIÉN PUEDE SOLICITAR una subvención

Microempresas y pequeñas empresas que realicen proyectos de inversión subvencionables en la comarca de Somontano de Barbastro:

- ~ Nuevos emprendedores
- ~ Autónomos
- ~ Sociedades mercantiles
- ~ Cooperativas y empresas de economía social
- ~ Asociaciones que ejerzan una actividad económica
- ~ Otras personas jurídicas reconocidas por la legislación vigente

QUÉ REQUISITOS deben cumplir los proyectos

- > Viabilidad técnico - económica y financiera
- > No tener impacto ambiental negativo
- > Legalidad (cumplimiento de normativa aplicable, permisos, licencias e inscripciones)
- > Carácter innovador y/o competitividad
- > Creación o consolidación de empleo

QUÉ SUBVENCIONES pueden concederse

- > Subvenciones a fondo perdido
 - ~ Microempresas de industria agroalimentaria: 25% - 40%
 - ~ Otras microempresas 20 - 30%
 - ~ Turismo: 20 - 30%
 - ~ Servicios a la comunidad: 20% - 30%
- > Subvención total del programa para aplicar en la comarca: 4.921.590 €
- > Subvención para aplicar en proyectos de cooperación con otros grupos de desarrollo rural aragoneses: 215.700 €
- > Subvención destinada a empresas: 2.916.040 €

QUÉ ACTUACIONES pueden obtener subvención



Microempresas de INDUSTRIA AGROALIMENTARIA

- > **Creación de nuevas microempresas** que elaboren productos diferenciados, de calidad y vinculados con el territorio
- > **Modernización de microempresas**
 - ~ Obtención de Marcas de Calidad oficiales
 - ~ Seguridad Alimentaria
 - ~ Sostenibilidad ambiental
 - ~ Implantación de Tecnologías de la Información y Comunicación
 - ~ Integración de la identidad cultural del territorio
 - ~ Promoción de la igualdad de oportunidades
 - ~ Conciliación de la vida personal y laboral
- > **Orientación turística de las empresas**
- > **Mejora de la competitividad** de las microempresas situadas en pequeños municipios

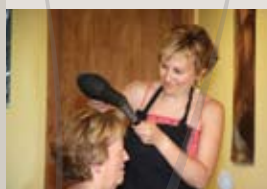

Otras MICROEMPRESAS:

- > **Creación de nuevas microempresas industriales en los pequeños municipios**
- > **Creación de servicios a las empresas.** En Barbastro aportarán nueva actividad o muy deficitaria
- > **Modernización de microempresas industriales y de servicios a las empresas**
 - ~ Obtención de Marcas de Calidad oficiales
 - ~ Sostenibilidad ambiental
 - ~ Implantación de Tecnologías de la Información y Comunicación
 - ~ Integración de la identidad cultural del territorio
 - ~ Promoción de la igualdad de oportunidades
 - ~ Conciliación de la vida personal y laboral
- > **Servicios de proximidad en los pequeños municipios.** Creación, modernización, ampliación
- > **Empresas de artesanía.** Creación, modernización, ampliación



TURISMO rural

- > **En localidades pequeñas** (menos de 1.000 habitantes):
 - ~ **Creación de nuevos hoteles**
 - ~ **Creación de nuevas viviendas de turismo rural** por parte de agricultores y ganaderos
 - ~ **Ampliación de hoteles y viviendas de turismo rural** en pequeñas localidades
 - ~ **Creación de restaurantes**
- > **En todo el territorio:**
 - ~ **Creación de empresas de servicios y actividades**
 - ~ **Receptivos:** empresas de comercialización de la oferta turística local
 - ~ **Modernización de empresas:**
 - Mejora de la accesibilidad
 - Obtención de Marcas de Calidad oficiales
 - Sostenibilidad ambiental
 - Implantación de Tecnologías de la Información y Comunicación
 - Integración del establecimiento en nuevos productos de turismo
 - Incorporación de nuevos elementos o servicios que pongan en valor el patrimonio natural y cultural del territorio

SERVICIOS a la COMUNIDAD:

- > **Creación de empresas de servicios sociales y asistenciales** para mejorar la calidad de vida, potenciar la igualdad de oportunidades entre mujeres y hombres, y promocionar la conciliación de la vida personal y familiar
- > **Creación de empresas de servicios de ocio y cultura** que respondan a necesidades locales